



Leyenda



Map legend



Kartenlegender

- (1) Iglesia – Church – Kirche.
- (2) Cantina, ultramarinos bar.
Grocery bar.
Der Erfrischungsraum.
- (3) El Belén - The belen – Der Belen.
- (4) Casa de concejo - Council house – Hausrat
- (5) Paseo de los cipreses.
Walk of the cypresses.
Spaziergang von den Zypressen.
- (6) Ermita del Santo Cristo.
Hermitage Santo Cristo.
Einsiedelei Santo Cristo.
- (7) Fundación Cerezales Antonino y Cinia.
Foundation Cerezales Antonino y Cinia.
Stiftung Cerezales Antonino y Cinia.
- (8) Mirador – Lockout – Der Ausguk.
- (9) La Fuente de la villa.
De la villa fountain.
Brunnen de la villa.
- (10) Casa rural El Vallín de Lan.
Rural houseEl Vallín de Lan.
Rustikales Haus El Vallín de Lan.

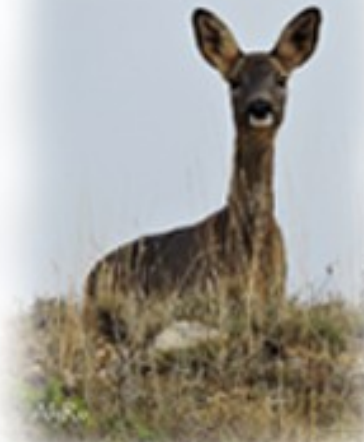

Que ver en
What to see in
Was in sehen
Cerezales



Que ver en Cerezales



Fundación Cerezales
Antonino y Cinia



Mirador



Fuente de la villa



El Vallín de Lan

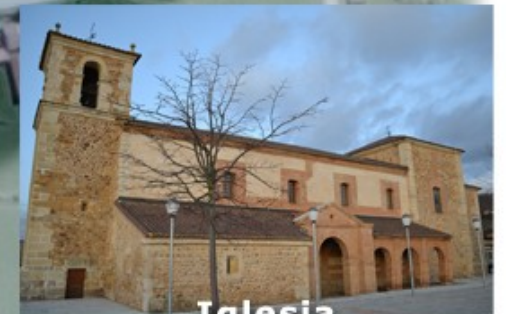

Iglesia



Cantina



Ermita
Sto Cristo



Paseo
de los cipreses



Casa
de Concejo



El Belén



6

7

8

9

10

5

1

4

3

2